

RESPALDO AL CLIENTE

Administración de casos: Coordinación asistencial: Los coordinadores asistenciales prestan ayuda con solicitudes, como la asistencia para la vivienda, los beneficios LiHEAP y SNAP, la asistencia para el pago del alquiler y servicios públicos, defensoría, servicios de remisión y mucho más.

Preparación de impuestos: las declaraciones de impuestos se preparan sin costo alguno para quienes califican.

SERVICIOS PARA JÓVENES Y FAMILIAS

Programa de regalos navideños "Winter Wishes":

proporciona regalos navideños para los niños, a través del contacto de las familias que reúnen los requisitos con donantes que comparten el verdadero espíritu de las fiestas.

Mochilas para la vuelta al colegio: se entregan mochilas llenas de materiales escolares a los estudiantes para minimizar la carga financiera de las familias y fomentar el éxito académico.

EDUCACIÓN PARA ADULTOS

HSE (High School Equivalency, equivalencia de escuela secundaria): los estudiantes reciben clases particulares para que puedan aprobar los exámenes de lectura, escritura, estudios sociales, ciencias y matemáticas para poder recibir su diploma de equivalencia de la escuela secundaria.

ASISTENCIA ALIMENTARIA

Centro de distribución de alimentos: los clientes registrados realizan una visita cada 7 días y eligen los alimentos que prefieren. Se requiere una constancia de domicilio.

Registro de nuevos clientes:

Lunes de 9:15 a.m. a 9:45 a.m.

Martes de 12:15 p.m a 12:45 p.m. y de 4:00 p.m. a 4:30 p.m.

Miércoles de 9:15 a.m. a 9:45 a.m. y de 4:00 p.m. a 4:30 p.m.

Jueves de 9:15 a.m. a 9:45 a.m.



Casilleros de alimentos: Una alternativa de 24 horas para las personas y familias que no pueden acceder a nuestro banco de alimentos. Para obtener más información e inscribirse en los casilleros de alimentos, escanee el código QR >>



Mercado móvil: Los participantes eligen productos frescos y gratuitos entregados directamente en su barrio. Estos mercados abastecen a los residentes de Beverly de complejos de viviendas locales y a adultos mayores.

Comida Comunitarias Gratuitas: Recursos adicionales que apoyamos >>



TIENDA DE CARIDAD: 198 RANTOUL STREET

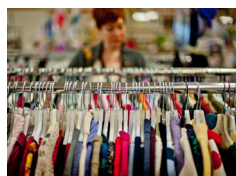

ABIERTO DE LUNES A VIERNES: 9:30 AM – 5 PM; SÁBADOS: 10 AM – 3 P.M

Ofrece una excelente variedad en constante renovación de ropa y artículos para el hogar de alta calidad y con poco uso, disponibles a excelentes precios. Proporciona artículos de primera necesidad a bajo costo a personas necesitadas de nuestra comunidad, pero también está abierta al público para que aproveche una buena oferta. Todo lo recaudado ayuda a financiar los importantes programas de Beverly Bootstraps.



Para solicitar ayuda, visite: www.bit.ly/bootstraps_help
35 Park Street, Beverly • 978-927-1561 • BeverlyBootstraps.org

